

DIE HÖHENANGABEN BEZIEHEN SICH AUF  $\pm 0.00$  DES GEBÄUDES.  
Die  $\pm 0.00$  - HÖHE WIRD VON DER ÖRTLICHEN BAUAUFSICHT  
FESTGELEGT.

BAUTEILKANTEN	) NACH GESONDERTER ANGABE
SCHALUNGSOBERFLÄCHEN	) Z.B. LEISTUNGS -
SICHTBETON	) VERZEICHNIS, ÖRTLICHE
EINBAUTEILE	) ANGABE

AUSSPARUNGEN, KLEBEN - UND DECKENDURCHBRÜCHE, SCHLITZE, LEERROHRE, ERDUNGSANLAGEN, GRUNDLEITUNGEN USW. SIND DEN EINSCHLAGIGEN UND AKTUELLEN PLÄNEN DER FACHPERSON ZU ENTNEHMEN. REGELARBEITSPLÄNE SIEHE BEWEHRUNGSPLÄNE UND LV.

FUNDAMENT- UND BODENPLÄNEN AUF SAUBERKEITSSCHICHT h=10cm, BODENAUFBAU Z.B. BODENAUSTAUSCH, PERIMETERDÄMMUNG, TRENNFOLIEN NACH ANGABE LV.

KAPILARBRECHENDE SCHICHTEN NACH ANGABE FACHINGENIEUR.

**Ebenenheitstoleranzen für Flächen:**

- von Böden nach DIN 18202 Tabelle 3, Zeile 4
- von Decken und Wänden nach DIN 18202 Tabelle 3, Zeile 6

## SONSTIGES

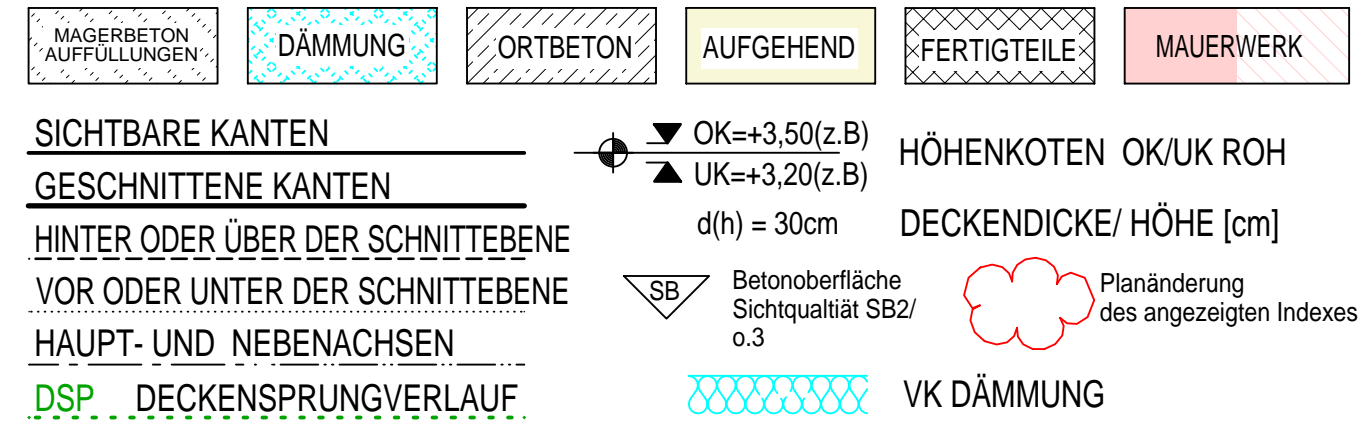

Die im Plan dargestellte Durchbrüche (WD/WS/KB) beziehen sich auf den Meter über Fertigfussboden (m.ü OKFFB) aktuelles Geschosses. Z.B.:

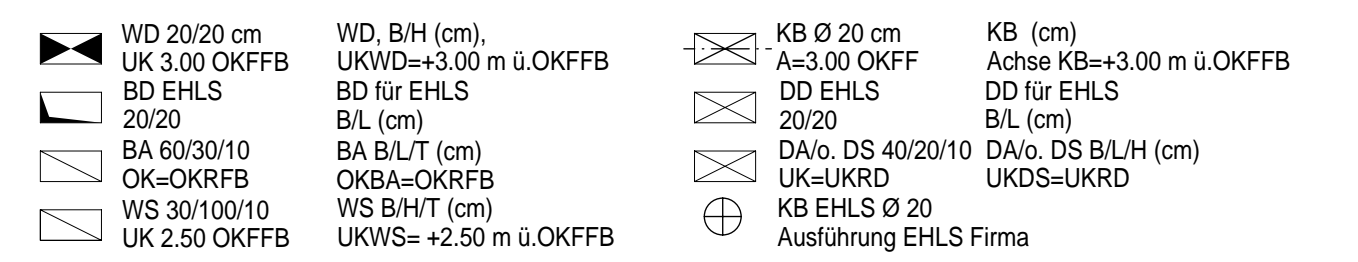

AF UND OBERFLÄCHENGESTALTUNGEN SIND  
DEN DETAILS ZU ENTNEHMEN

① HTA 28/15 oder HMS 25/15 (ANSCHLUSS MW-STB)  
LAGE NACH AKTUELLEN PLÄNEN

## ABKÜRZUNGEN

[illegible]

PSP	A02-DA...-DG	Grundriss DG			WP	21/2021
ISP	T31-E4...-DG				SP	21/2021
ENT	E54-E3A.3.OG.	Grundriss OG3			ELT	15/0621
TGA	05-9B-R-OG3	Grundriss OG3			HLS	27/0821
ISP	S105-OG	Schalpläne OG3			SP	21/2021
OA/PS	A02-E3A...	Grundriss OG3			WP	21/2021
VERFASSER	NUMMER/INDEX	INHALT			PLANART	VERSION
ZUGEHÖRIGE PLÄNE						
						10
						09
						08
						07
						06
						05
						04
						03
Anpassung an WP-Stand 22.10.2021			PU	HE	HE	29/1021
FREIGABE ENT 15.06.21 /FREIGABE TGA 24.06.21			FR	HE	HE	25/0621
ERSTFERTIGUNG			FR	HE	HE	11/0621
ÄNDERUNG			GEPR. BEARB.	GEZ.	DAUMEN	INDEX

MW-WÄNDE OG3	MASZSTAB	PLAN-NR.	INDEX
SCHULE	TEIL B	1:50	S1155_02
AUSFÜHRUNGSPLANUNG	EBENE	PROJEKTNUMMER	
BAUMEISTERPLAN	03	20001	
DATEINAME	STATUS	PLANSTAND	
T31-E3B.01-S101-S155_01 <div> <div>.ifc</div> <div>.dwg</div> <div>.pdf</div> </div>	BAUFREI	29.10.2021	

BAUVORHABEN      Grund und Mittelschule St.Georg Bad Aibling  
Sonnenstraße 36, 83043 Bad Aibling

BAUHERR

 Stadt Bad Aibling  
vertr. durch den 1. Bürgermeister Herrn Stephan Schlier  
Am Klafferer 4, 83043 Bad Aibling

ÜBERSICHT	±0,00m =+479.90 m ÜNN HHW =+477.50 m.ÜNN
-----------	---

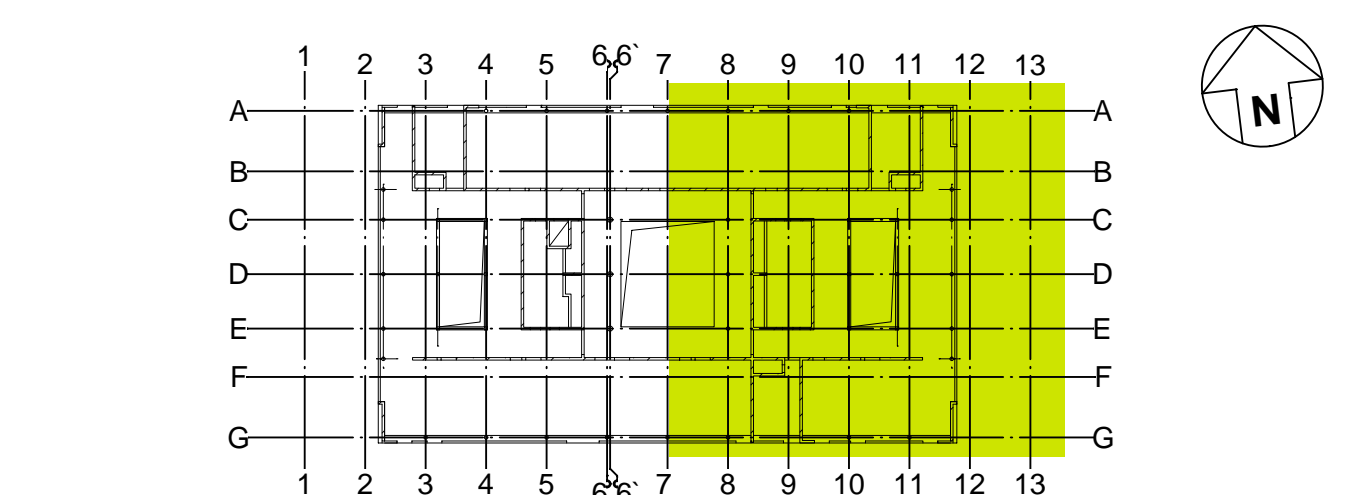

SCHEMA-  
SCHNITT

DG	
03	
02	
01	
EG	
UG	
GR	

Legend:

- 03: Yellow
- 02: Pink
- 01: Orange
- EG: Light Green
- UG: Dark Green
- GR: Light Green

TRAGWERKSPLANUNG FREIGABE FACHPLANER

**ISP** | **ISP-SCHOLZ**  
Beratende Ingenieure AG

Annon-Böck-Straße 27  
81249 München  
bureau@isp-scholz.de  
cms@isp-scholz.de

Tel. 089-829142-0  
Fax 089-829142-130  
www.isp-scholz.de